

重要

生協・電子マネー

共済

保険

# 加入手続きのご案内



下記の期日までに手続きをお済ませください

推薦A/B 合格

2025年1月24日(金)

一般A/B・共通テストA/B・推薦C 合格

2025年3月21日(金)

推薦D・共通テストC 合格

2025年3月31日(月)

# ご入学が決まったら、大学生協にご加入下さい

## 札幌大学生協同組合への加入のおすすめ



札幌大学 学長  
大森 義行

1967年開学という歴史ある札幌大学への合格おめでとうございます。  
これからの4年間は、勉強だけではなくそれぞれの持つ目標や夢に向かって、多くの友人と切磋琢磨しながら有意義な学生生活を送られることでしょう。  
札幌大学生協同組合（大学生協）は、学生、教職員の出資によって運営されています。パンフレットにも記載してありますように、学生生活の必需品である教科書や参考書の販売、TOEIC・簿記等の資格試験受験の受付などを行っています。食堂では、安全な食材を厳選し、バランスの取れた食事を提供することで食生活の面でもサポートしています。また、正課授業時や実習時におけるケガ等を含め、24時間365日の保障制度（共済）も充実しています。このように、大学生協は大学の福利厚生を多く担っています。  
入学される全ての方が大学生協に加入し、健康で安全、そして充実した大学生活を送っていただくことを期待します。

## 新入生ならびに保護者の皆様へ

新入生のみならず、ご入学おめでとうございます。札幌大学生協は大学の教職員、学生のための福利厚生の施設です。札幌大学生協は約2,800名の組合員によって運営されており、日々の勉学のための教科書などの書籍や文房具、また食堂などの事業を通じ学生生活をサポートしています。また札幌大学はスポーツも盛んで全国的に活躍している学生も多数おります。学習面ではコロナウイルスの感染予防でリモート授業など学外での活動が増えてきて生活様式も変化してきております。是非、学生総合共済に加入して安心な学生生活を送っていただきたいと願っております。



札幌大学生協同組合  
理事長 浅見 史郎  
(札幌大学 地域共創学群 教授)

# 合格～講義開始までに必要な手続きと流れ

## 合格発表

札幌大学への入学手続き  
合格通知に同封されている「入学手続要項」をよく読んで、期日までに手続きをとります。

ご実家から通学される方

一人暮らしを始める方

## 部屋探し

ご実家が札幌圏以外の方に同封している「住まいのガイド」を見て、札幌に行く日を決めてご連絡ください。



## 生協・共済・保険加入手続き

このパンフレットをよく読んで、下記の期日までに手続きをお取りください。期日を過ぎても手続きは承りますが、遅くなりますと電子マネー有効化が遅れ教科書購入等に支障を来す場合があります。

推薦A/B 合格  
2025年1月24日(金)

一般A/B・  
共通テストA/B・推薦C 合格  
2025年3月21日(金)

推薦D・  
共通テストC 合格  
2025年3月31日(月)

## 入学前にパソコン・電子辞書の準備

大学生活に必須のパソコンや電子辞書は、大学生協の協同購入で入学前にご注文ください。同封のパンフレットをご確認の上、教材注文ホームページからお申し込み下さい。



## 入学式

## 新入生ガイダンス



## IC組合員証の受け取り

ガイダンスの期間中、学内リンデンホールEastに設置する窓口に来て、IC組合員証をお受け取りください。

## 札幌大学の学生・教職員の 出資で運営される非営利目的の 大学生生活協同組合です。

学内の店舗や食堂を運営するのは、札大で生活する学生・教職員が出資し合い、自発的に組織する大学生協です。組合員の代表で構成する総代会で年次の予算・決算・方針を決定しています。

## 学内の食堂・購買・書籍 店舗の利用には 組合員加入が必要です

加入は任意ですが、学内にある生協店舗は法律上、組合員以外への商品やサービス提供が認められませんので、利用するためには組合員加入する事と定められています。

## 出資金は20,000円、 卒業時に返還されます

全ての新生の方々に、20,000円(1口2,000円×10口)での加入をお願いしていますが、他の口数でもご加入いただけます。

地域生協と違い、毎年新生が加入する一方で毎年卒業生が脱退し、その卒業生の出資金は定款の定めに基づき返還されます。

毎年ほぼ一定の組合員数の中で安定的な経営を維持するため、全ての新生に10口20,000円での加入にご協力をお願いいたします。

## 毎日の利用は電子マネー **SUCA** で



加入した組合員には全員に電子マネー SUCA(サユカ)機能搭載のIC組合員カードが発行されます。学内の生協利用は現金でもできますが、出来るだけSUCAでお願いしています。

大学では、どうしても講義の合間や昼休みの時間帯に店舗・食堂の利用が集中してしまいます。電子マネーで決済いただくことで、釣り銭のやりとりが無くなり、混雑時にレジ待ち時間を短縮できます。電子マネー決済にご協力いただければ、つかう度にポイントが加算され、即座に電子マネー残高に還元されます。

※札大生協で利用可能な電子マネーはSUCAのみです。



## サユカ SUCAのつかい方

### チャージ(加金)

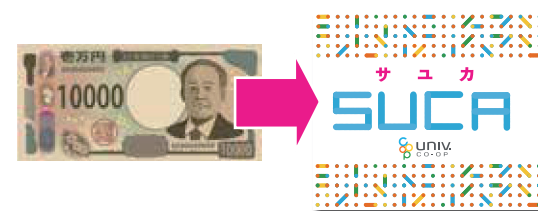

SUCAはクレジットカードではありません。プリペイド方式の電子マネーです。あらかじめ、まとまったお金を電子マネーに入れることを「チャージ(加金)」と言います。方法はカンタン。生協のレジでカードかアプリ、お金を出し「チャージして」と言うだけ。

**新生の初回チャージは、新学期のレジ混雑防止のため、あらかじめお払込みでお願いしております。**

### 食事・買い物

学内の食堂・購買レジでの利用は、IC組合員証または**スマホアプリ**のバーコード、どちらでも利用可能です。アプリでは、購入履歴や残高、ポイントが確認できます。



## あらかじめ**40,000円**の**事前チャージ**をおすすめします

SUCAのチャージは普段はレジで行いますが、新学期は混雑するため、新生の皆様にはあらかじめ40,000円のお払込みによる事前チャージをおすすめします。これでカードを受け取ったらすぐにお買い物出来ます。

### 【おすすめする40,000円の内訳は】

**教科書購入 約20,000円**

大学では入学式のあと、約1週間の間に履修登録と教科書の購入を済ませなければなりません。

**当分の食事・教材 約20,000円**

レポート用紙や文具、食事や飲物など。食堂の利用金額は1人1回平均が約460円なので、単純計算で約43日、約2ヶ月分に相当します。

**=40,000円**

大学の教科書は同じ学部でも、履修する選択科目によって一人ひとり異なりますが、1年生は平均すると約2万円程かかります



### 加入手続き期日までにお払込みいただければ→

SUCA事前チャージは、生協加入出資金・共済掛金・保険料等とあわせてお払込みください。手続き期日までにお払込みいただければ5%のプレミアがつき、

**額面42,000円**がチャージされます。

教科書はSUCAで買えば5%ポイントがつくので  
合計で実質10%割引になります。

**5%**  
プレミア

+

実質  
**10%**  
割引

**= 5%**  
point

# 札大生協の食堂と店舗

キャンパスの中にある2つのLiden Hallに  
札大生協があります



Linden Hall West



Linden Hall East

## LindenHall East 1F

購買・書籍・総合サービス店

リンデンホール Eastの1Fにある、コンビニ・書籍・サービスの店舗で、登校したら必ず立ち寄りのお店となっています。ドリンクや調理パン・菓子パン・おにぎりやお弁当・カップ麺などのコンビニ商品はもちろん、大学生活に必要な文具・OA サプライも品揃えしています。  
大学生生活に必須の書籍・雑誌・辞書もこの店舗で、前期・後期の教科書もここで販売されます。  
この他、学生総合共済・学生賠償責任保険の窓口や、地方から札幌でひとり暮らしをする方のための寮や下宿・アパートの紹介もこの店舗の窓口で行っています。

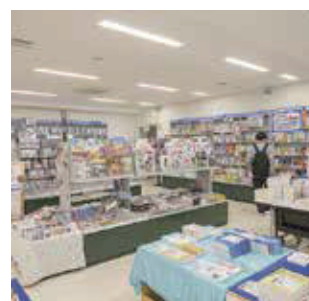
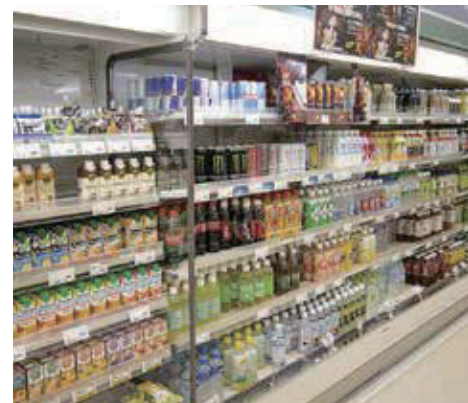

## LindenHall West 1F

## Restaurant Comeall

カモール

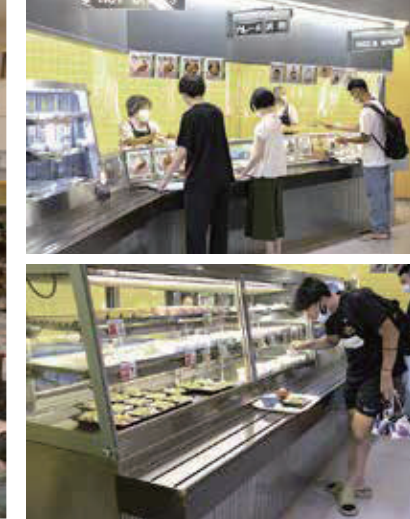

リンデンホールWestは大きな窓と吹き抜けの開放感溢れる食事空間で、豊富なメニューで毎日の学生生活を支えます。

## LindenHall East 2F

## Restaurant Sapio

サピオ

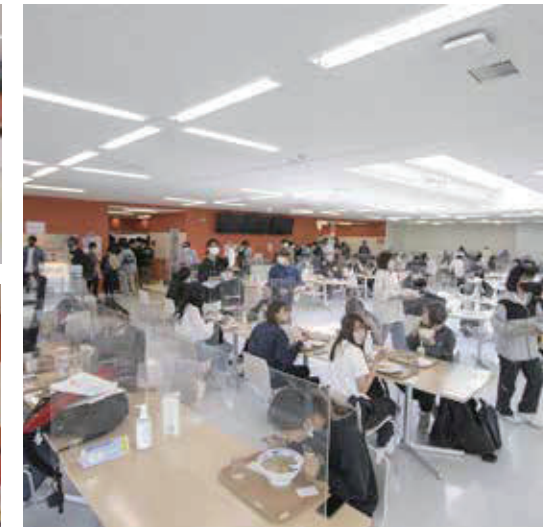

East 2Fにも食堂があり、West 2Fと渡り廊下で繋がっています。こちらでは量り売りのサラダバーや惣菜バーが人気です。

## 丼から小鉢まで豊富なメニュー！



そのほかに食堂では年間を通じて様々な企画メニューをご提供！



安全・安心の食材をつかったメニュー

- 微生物判定基準
- 食品添加物基準
- 食品残留農薬基準
- 加工食材採用基準
- 製造工程検査基準

安心して食事をとれるよう、生協では、材料から製造工程までの検査基準を設け、基準に基づき食材を採用しています。

# 大学生には大学生の保障を。

大学生活で大切なことは、学業、課外活動やアルバイト等、様々な経験を通し学ぶこと。  
必然的に高校生活よりも行動範囲が広がり、それに伴い病気やケガ、事故に遭う「リスク」も増えます。その「リスク」にしっかりと備えて大学生活を有意義に過ごしてください。  
これまでに他の学資保険や子ども向けの保険・共済に加入されている方もいらっしゃると思いますが、在学中（18～20歳）に満期を迎えるものが少なくありません。  
大学時代に無保障状態にならないようご注意ください。  
**学生総合共済は大学生のための保障制度ですので、お手頃な掛金で大学生生活のリスクに備えた充実した保障内容になっています。**  
ぜひご加入ください。

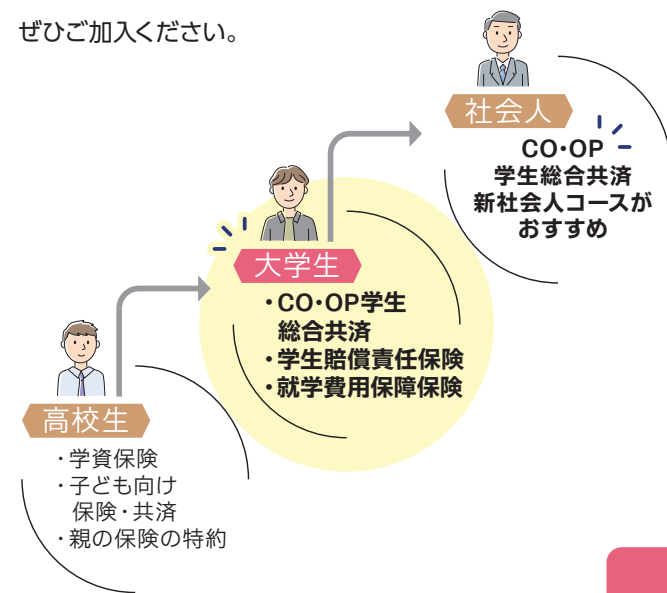

**！ 大学生生活は高校までとは違います！**  
行動範囲が大きく広がる大学生活。自身のケガや病気だけでなく、日常生活や学外の活動中での賠償事故を起こした場合への備えも必要です。

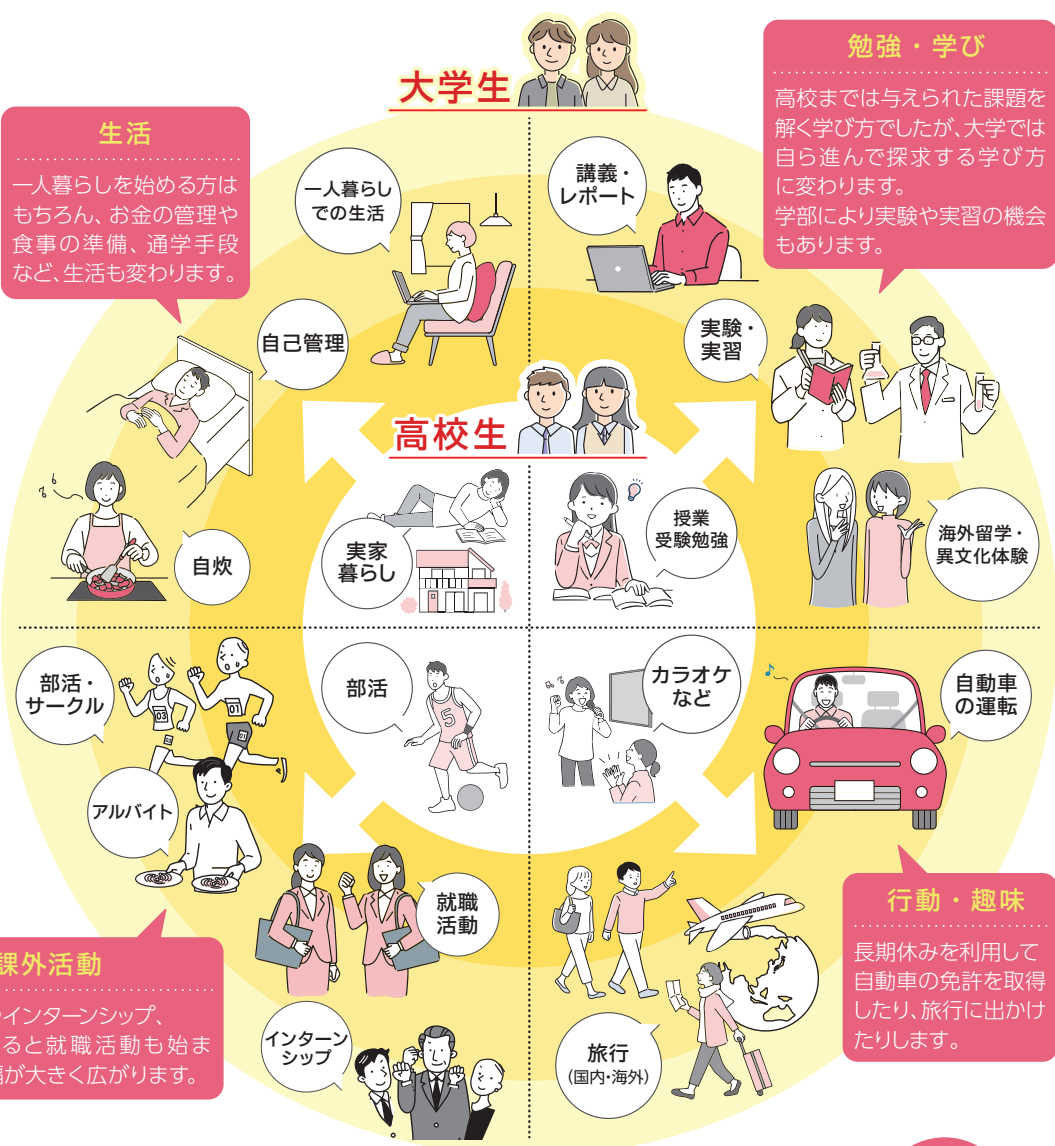

気をつけていても見舞われる「もしも…」に備えよう

## 札大生に多いケガ・病気の共済金給付実績・事例

札幌大学生協では、2023年4月～2024年3月の1年間で

**297件・約1,654万円** の給付がありました。

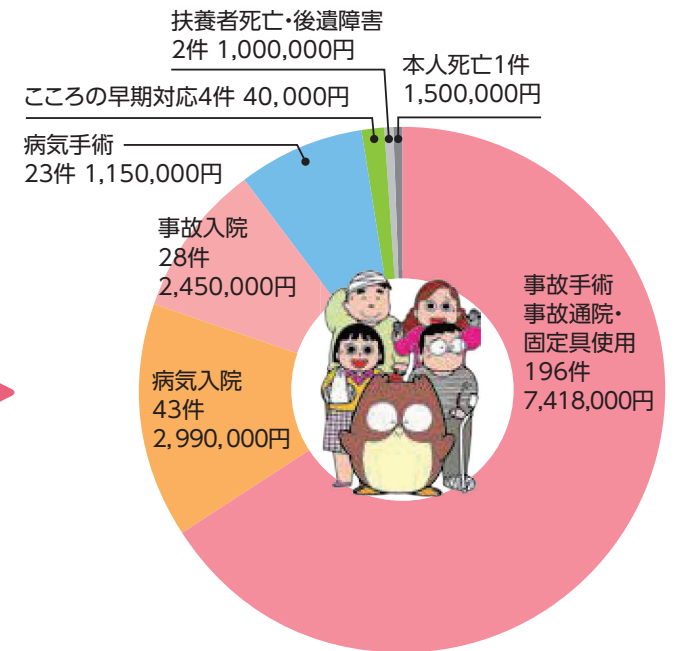

※給付実績には2023年度までの保障内容による実績を含みます。

2023年度の札大生に多かった病気・事故	
病気	事故・ケガ
① 腫瘍～新生物 (18件)	① スポーツ事故 (193件)
② 呼吸器系の疾患 (14件)	② 交通事故 (11件)
③ 消化器系の疾患 (8件)	

給付実績・給付事例は、2021年度までの保障内容による事例・実績を含みます。2025年度は保障内容が異なります。詳しくは「学生総合共済」パンフレットをご覧ください。

### 1 増えているこころの病と共済金給付事例(全国)

**こころの病の事例と保障**

精神障害による入院の支払件数と給付申請時の学年の傾向 「大学生の病気・ケガ・事故2021」より

学年	件数
1年生	24
2年生	71
3年生	94
4年生	99
5年生以上	68
院生	53

精神障害による入院は就職活動やゼミ活動が始まる3・4年生に多くなることが特徴です。また平均入院日数は46.5日で精神障害を除く病気の平均入院日数8.5日比べて非常に長いことが特徴です。

**こころの病 事例1**  
〈こころの早期対応保障〉  
教育実習中に、不眠の症状、うつ症状が急激に出た状況  
**支払共済金10,000円**

**こころの病 事例2**  
〈急性一過性精神病〉  
試験期間中にサークル活動・バイトがかさなり体重が減少し精神的に悩んでいた  
**支払共済金230,000円**  
入院23日

### 2 よくある賠償事故・トラブル

**学生賠償責任保険の保険金支払事例(全国)**  
(2021年4月～2023年9月)

**事故状況1**  
・自転車走行中、マンションから歩いてきた歩行者に衝突しケガをさせた  
**支払保険金5,944,508円**

**事故状況2**  
・アルバイト中にガラス扉を破損  
**支払保険金268,636円**

**事故状況3(一人暮らし特約あり)**  
・電気ストーブから出火し、借用住宅に損害を与え、自分の家財にも損害が生じた。  
**支払保険金7,111,894円**

**学生生活110番の対応事例**  
学生生活110番とは学生の皆様の様々な悩み・トラブルに対して、相談・各種機関の窓口紹介・出勤サポートを提供しています。実家から通学される方は、ご自宅のトラブルやご家族の自転車のパンク修理への対応も可能です。

**トラブル概要1**  
・トイレ詰まりのため、修理依頼  
修理費用 通常価格**32,350円** → 会員価格**0円**

**トラブル概要2**  
・冬季の水道管凍結  
修理費用 通常価格**38,500円** → 会員価格**0円**



学生総合共済とあわせておすすめする保険

いいね！と言われる7つの特長 <sup>プラス1</sup>

<p><b>1</b> 学生生活にあった保障内容</p> <ul style="list-style-type: none"> <li>ケガによる通院は1日目から(学生総合共済)</li> <li>学生賠償責任保険は示談交渉サービス付(国内のみ)</li> </ul>	<p><b>2</b> 24時間365日国内・海外を問わず保障</p> <p>学内はもちろん通学中、アルバイト中、就活中、インターンシップ中、海外での事故も保障。(学生総合共済)</p>	<p><b>3</b> お手頃な掛金で充実した保障</p> <p>学生総合共済 1ヵ月あたり1,200円</p>	<p><b>4</b> 扶養者のもしもの時でも学業継続をバックアップ</p> <ul style="list-style-type: none"> <li>扶養者事故死亡共済金など(学生総合共済)</li> </ul>
<p><b>5</b> 学内で共済についての相談や、給付申請手続きができる</p> <p>授業の合間に学内で相談ができます。</p>	<p><b>6</b> 病気やケガをしないための予防活動</p> <p>病気・ケガをする前に予防する学生どうしの活動があり、自転車点検やアルコールパッチテスト、給付ボードによる予防活動を実施しています。</p>	<p><b>7</b> 学生生活無料健康相談テレホン</p> <p>学生総合共済加入者とその保護者が24時間365日、からだところの健康などについて相談できます。</p>	

CO・OP学生総合共済加入時にあわせて新社会人コースへの事前申込ができます。

**プラス1 卒業後も安心が続く**

**CO・OP学生総合共済 新社会人コース**

CO・OP学生総合共済にご加入された方が卒業後に継続可能な保障

CO・OP学生総合共済 新社会人コース B1200コース

掛金払込方法：月払/口座振替  
加入できる年齢(発効日時点)/満29歳まで  
保障期間/満30歳の満期日まで

月掛金 1,200円

契約引受団体/日本コープ 共済生活協同組合連合会

※新社会人コースは、CO・OP学生総合共済の更新・更改専用コースです。新規加入はできません。  
※CO・OP学生総合共済は卒業予定年月の加入はできません。

新社会人コースとは、CO・OP学生総合共済加入者の方が満30歳満期日まで継続できる専用コースです。

ポイント① 月払1,200円とCO・OP学生総合共済(年払)と変わらない掛金で、続けやすい  
ポイント② CO・OP学生総合共済G1200コースと変わらない入院日額10,000円、ケガ通院日額2,000円の保障  
ポイント③ 事前申込で、卒業しても切れ目のない保障が満30歳満期日まで継続できるので安心

CO・OP学生総合共済 新社会人コースは、事前申込ができます。

事前申込をしていただくと、卒業後に手続きなしで新社会人コースへ継続できます。

- 新社会人コース事前申込には、同一世帯のご家族またはご本人が地域生協(コープ)の組合員である必要があります。
- 現在、地域生協に加入されていない方も、新社会人コースの事前申込ができます。地域生協に未加入の場合、扶養者情報を含む契約情報を扶養者がお住まいの地域生協に提供し、地域生協より扶養者宛に生協加入のご案内を行う場合があります。生協加入のお手続き後、事前申込が成立します。

topics

3

学生と生協職員と一緒に共済活動に取り組んでいます！

給付ボード

札大生の共済金給付・保険金支払いの状況や、共済・保険についてのお知らせを記載したボードを作成し、店舗の前に掲示しています。



健康増進企画

札大生の健康を見直す企画として、7月に健康増進の活動をしています。

topics

4

給付申請に関する相談や申請は学内生協店舗でできます！

共済の給付申請や相談は学内にある生協店舗で空き時間などを利用してご本人ができます。保護者の方は「生協で相談してね」のお声がけだけ、してあげてください。



topics

5

よくいただくご意見・ご質問

Q.他の保険に入っているので、共済に加入する必要はないのでは？

A.大学生の間は、ぜひあわせてCO・OP学生総合共済にもご加入ください。

CO・OP学生総合共済は単にケガの保障や入院の保障を付けているのではありません。独自の学生生活実態調査から、大学生が何かあった時に困らないように制度設計されています。こころの病気入院、アルバイトやインターンシップ中の事故も保障するなど、幅広い保障内容となっているのも学業継続という目的があるからです。また、他の保険や共済から保険金や共済金が支払われた場合でも、共済金の請求手続きはできます。

Q.大きな病気にかかったことがありません。自宅生ですし、共済への加入は考えていないのですが。

A.実際に給付を受けられた方からは、「まさか自分が…」という声が寄せられています。

本当に健康が一番です。大学生活は高校までと異なり、行動範囲が広がり、忙しさから生活も不規則になりがちです。それは一人暮らしの学生さんも自宅生の学生さんも違いはありません。不慮の事態に備えて安心して学生生活を送っていただくため、大学生協がおすすめする保障に入りたいと考えています。

札幌大学の学生が安心して大学生生活を送れるようサポートします

※P11・12に詳細が記載されています。

<p> 大学生の給付は病気での入院やケガによる通院が多い</p> <p>24時間365日「病気やケガ」に備えた保障を充実</p>	<p><b>CO・OP 学生総合共済</b> (G1200 コース)</p>
<p> 自転車乗車中に他人をケガさせたり他人の財物を壊した場合など日常生活での他人に対する賠償責任や、インターンシップ中やアルバイト中、さらに海外での賠償事故にそなえる保険です。また、国内での賠償事故には示談交渉サービスが付いているので安心です。</p>	<p>学生賠償責任保険 <b>一人暮らし特約なし</b> (19H)</p>
<p> 学生賠償責任保険にお部屋の保障をセットした、水もれ等による借用住宅への賠償事故や火災や水ぬれなどによる家財の損害、家財や現金・自転車の盗難などにそなえる保険です。</p>	<p>学生賠償責任保険 <b>一人暮らし特約あり</b> (19HK)</p>
<p> 扶養者が病気やケガで死亡、またはケガで重度後遺障を負った結果、学生が扶養されなくなった場合の学資費用をサポートする保険です。学部ごとの授業料に合わせて保障額を柔軟に設計できるので、学費を心配することなく学業に専念することができます。</p>	<p>就学費用保障保険 (19W)</p>
<p> 日常の「ちょっと困った」を解決</p> <p>24時間365日いつでも電話で相談できます</p>	<p>学生生活110番</p>
<p> 生協全店でのお買物・お食事や教科書購入時にご利用いただけます</p>	<p>生協電子マネー</p>
<p> バランスの良い食事をとるための食堂年間定期券です</p>	<p>ミールプラン</p>

学生総合共済加入者のための安心サポート《学生生活無料健康相談テレホン》

・24時間365日無料  
・専門の相談員が対応します  
・保護者も利用できます

**からだところの健康相談**  
からだところに関する悩みを専門の相談員がお答えします。対面では相談しにくい内容でも時間帯に関係なく安心して利用できます。

**くらしの相談**  
一人暮らしで困ったことやストーリーのトラブルなど、生活をしている上で困ったことの解決をサポートします。



# 「生協・共済加入」とあわせて「安心」への備えを

他人の身体や他人の財物などに対する賠償責任保障

## 学生賠償責任保険 19H 19HK

(示談交渉サービス付：国内での賠償事故のみ) ※大学生協の学生組合員が加入できます。

学生賠償責任保険は、日常生活、正課の講義、インターンシップ中等における賠償事故を保障する保険です。

のご案内は保険の特長をご説明したものです。詳しい保障内容につきましては「CO-OP学生総合共済」パンフレットでご確認ください。



### 学生賠償責任保険 (一人暮らし特約なし) 19H

1年間の保険料 2025年4月29日までに払込んだ場合 学生賠償責任保険 (一人暮らし特約なし) ▶ **1,800円**

- 実家通学の方
- アパート、寮などにお住まい(予定)で、「お住まい」等を取り巻くリスクに備える一人暮らしのための保障が**不要**な方
- 国内・国外の保障です。

**19H** **ポイント1**

**インターンシップ中やアルバイト中、**

さらに海外での賠償事故も保障します

**19H** **ポイント2**

実験・実習中に発生した加害事故による**賠償金**や、医療実習中に発生した事故による院内感染の予防措置・治療の**費用を保障**します

**19H** **ポイント3**

自転車乗車中に他人をケガさせたり他人の財物を壊した場合など、**1事故最高3億円まで保障**します

● **インターンシップにも対応**

多くの企業がインターンシップ受入期間中の賠償責任保険への加入を求めますが、「学生賠償責任保険」に加入していれば、生協窓口で「確認書」の発行をしていますので、企業への提出書類も学内でパッチリ揃えられます。

学生賠償責任保険にお部屋の保障等をセット (住まいの火災などの保障)

### 一人暮らし寮生の方 学生賠償責任保険 一人暮らし特約あり 19HK

1年間の保険料 2025年4月29日までに払込んだ場合 学生賠償責任保険 (一人暮らし特約あり) ▶ **8,500円**

- アパート、寮などにお住まい(予定)で、「お住まい」等を取り巻くリスクに備える一人暮らしのための保障が**必要**な方
- 一人暮らし特約(除く父母駆けつけ費用保障)は国内のみの保障です。
- 「賃貸借契約」が必要ですが、入居前でも加入できます。
- 一人暮らし特約のみの加入はできません。

**19HK** **ポイント4** 一人暮らし特約(注)

借家人賠償責任保障は水もれ等による、借用住宅への賠償事故を保障します。(示談交渉サービス付)

1事故最高 **1,000万円まで** 保障します

**19HK** **ポイント5** 一人暮らし特約(注)

家財保障は、住宅(敷地を含む)内での火災・水ぬれなどによる家財の損害や、家財や現金・自転車の盗難にも対応します

**19HK** **ポイント6** 一人暮らし特約(注)

**父母駆けつけ費用保障**

3日以上続けて入院した場合などに親族が現地に駆けつけるために支出した交通費・宿泊費等を保障します。

「一人暮らし特約あり」は、上記の「学生賠償責任保険(一人暮らし特約なし)」の保障(19H)がすべて含まれ、さらに借用住宅の損害や家財・盗難にも対応します。

### 示談交渉サービス付 (学生・子ども総合保険) 19H 19HK

示談交渉サービスとは、この保険の被保険者が加害者となったとき、相手方および被保険者の同意を得られた場合、被保険者に代わって保険会社が被害者と折衝し解決するサービスです。

**24時間受付OK**

保険金請求は、コープ共済センターへ電話またはインターネットでの事故受付も可能です。

(注)「一人暮らし特約」とは、賠償事故の解決に関する特約付借家人賠償責任補償(オールリスク)特約、住宅内生活用動産補償(大学生等用)特約、借用住宅修理費用補償(大学生等用)特約、救護者費用等補償(入院ワイド型)特約等を指します。

(学生・子ども総合保険、施設・生産物賠償責任保険) 引受保険会社(幹事)：三井住友海上火災保険株式会社  
 お問い合わせは所属の各大学生協の共済窓口 または コープ共済センター 0120-16-9431  
 契約引受団体 **日本コープ共済生活協同組合連合会** 保険取扱代理店 株式会社 大学生協保険サービス  
<https://coopkyosai.coop> <https://hoken.univcoop.or.jp/>

学業継続を支援する保障

## 就学費用保障保険 (総合生活保険) 19W

※大学生協の学生組合員が加入できます。

1年間の保険料(1口加入の場合)  
2025年4月29日までに払込んだ場合  
※最大15口までご加入いただけます。

2029年卒業(予定) ▶ **2,610円**

扶養者が病気やケガで死亡したり、ケガで重度後遺障がいを負って、学生本人が扶養者に扶養されなくなった場合の学資費用をサポート。

※CO・OP学生総合共済には、扶養者が病気で亡くなった際の50万円の保障がありますが、卒業までの授業料はまかなえないことが多いため、学資費用をサポートする保険として就学費用保障保険をおすすめいたします。

**学資費用の保障とは**

- 大学に納付する授業料、実験・実習費など
- 大学からの指示に基づく教科書・教材などを購入した費用
- 通学のための定期代および一人暮らしの方の家賃(口数に関わらず合算で年間10万円まで)

大学授業料や教科書・教材等のほか、**「通学定期代・一人暮らしの家賃」も対象です!**

◎ 1口加入の場合、上記の学資費用(実費)を卒業予定年まで**1年間最高25万円**まで保障します。加入口数は、学部等に応じてお選びください。

[引受保険会社] 東京海上日動火災保険株式会社 承認番号：24T-000700 承認年月：2024年7月作成

## 全国支払事例【就学費用保障保険 19W】 2019年4月～2024年3月

私立 国公立	加入 口数	支払限度額/年	支払年度	年度別支払保険金	支払内訳				概要説明
					授業料	教材費	通学定期代	家賃	
私立	8口	200万円	2021年度	853,578円	664,500円	179,998円	9,080円	—	1年目は後期の授業料、教材費、定期代を請求。2年目以降は通年の授業料、教材費、通学定期代を請求。
			2022年度	1,453,690円	1,336,000円	108,610円	9,080円	—	
			2023年度	1,447,320円	1,336,000円	81,320円	—	—	
私立	5口	125万円	2020年度	100,000円	—	—	—	100,000円	1年目は後期授業料支払済のため、家賃のみ請求。2年目以降は通年の授業料と家賃を限度額まで請求。
			2021年度	1,250,000円	1,150,000円	—	—	100,000円	
			2022年度	1,250,000円	1,198,000円	—	—	52,000円	
国公立	3口	75万円	2019年度	367,900円	267,900円	—	—	100,000円	1年目は後期授業料と家賃を請求。2年目以降は通年の授業料と教材費、家賃を請求。
			2020年度	658,074円	535,800円	22,274円	—	100,000円	
			2021年度	648,457円	535,800円	12,657円	—	100,000円	
国公立	2口	50万円	2022年度	648,494円	535,800円	12,694円	—	100,000円	1年目から通年分の授業料を限度額まで請求。
			2020年度	500,000円	500,000円	—	—	—	
			2021年度	500,000円	500,000円	—	—	—	
国公立	2口	50万円	2022年度	500,000円	500,000円	—	—	—	
			2023年度	500,000円	500,000円	—	—	—	

大学生生活に必要なおすすめの保障とサービスを提案するプラン

## 基本プラン



安心して大学生生活を過ごしていただけるプラン

## 安心プラン



大学生協の保障制度(共済・保険)等は「大学生」の生活スタイルにあった保障・サービス内容になっています。

札幌大学生協は皆さんの出資金で運営されています。生協に加入すると学生証に組合員機能が付いて交付されます。組合員証機能付学生証は生協の組合員である証明です。ご提示いただくことで割引になる商品もあります。いつでもお財布に携帯してください。出資金は卒業時(脱退時)に定款の定めに基づき返還します。(生協の出資金は1口2,000円10口20,000円をお願いしています。)

<b>病気・ケガでの入院、事故(ケガ)通院など</b>	通学中転倒してケガ、体育の授業で足を捻挫、サークルでの県外遠征で食中毒に…等	▶ <b>自分自身のリスクに備える</b> 学生ご本人の病気やケガを国内・海外を問わず保障します。
<b>日常生活での事故で加害者に</b>	自転車で通学中に歩行者にケガをさせた、他人の財物や商品を誤って破損させた	▶ <b>他人への賠償のそなえ</b> 正課の講義・インターンシップ中・アルバイト中の賠償事故にそなえます。
<b>「一人暮らし」でのアクシデント</b>	洗濯機から水もれで借用住宅に損害、帰省中に水道管が凍結し水道管が破裂	▶ <b>他人への賠償に加えて、一人暮らしでのリスクに備える</b> 日常生活での賠償事故と合わせて、家財の損害や借家人賠償等を対応します。
<b>大学在学中に突然ご扶養者を亡くされ学業を断念してしまう学生もいます</b>	(総合生活保険)学資費用の必要に応じて最大15口まで加入できます	▶ <b>扶養者のもしもに備える</b> 扶養者のもしもの時でも学業を継続するための学資費用をサポート。

共済の掛金と保険の保険料のみの合計です。

<b>日常生活の「ちょっと困った」を解決</b>	水廻りのトラブル(水道凍結、トイレ詰まり) 鍵のトラブル、自転車トラブル(パンク)…等	▶ <b>日常生活のトラブルに備える</b> 24時間365日いつでも電話で相談できます。
<b>年間のご利用総額、お財布の中身を気にせず、バランスのよい食事を食べることができます。また、生協食堂ではメニューカードやレシートで食事の栄養バランスをチェックすることができます。</b>		
<b>2~3万と高額になる教科書購入の費用。生協に加入している組合員であれば学生証(組合員機能付)を提示いただくことで、4%引きの組合員価格で購入することができます。</b>		

- ※ 生協の出資金は、10口20,000円(1口2,000円)の出資をお願いしています。ご卒業時に返還請求できます。
  - ※ 学生賠償責任保険・就学費用保障保険は、大学生協の学生組合員が加入できます。
  - ※ 一人暮らしされる方には、「学生賠償責任保険」の「一人暮らし特約あり」の加入をおすすめしています。火災や盗難、水もれによる階下の人の家財への賠償も保障されます。
  - ※ 学生総合共済の掛金、あわせておすすめする保険の保険料は初年度分です。掛金・保険料を口座振替することにより契約は卒業予定年まで自動継続します。なお、「就学費用保障保険」は卒業までの期間が短くなるにしたがい保険料は少なくなります。2年目以降の保険料につきましては「CO・OP学生総合共済パンフレット」をご覧ください。
  - ※ CO・OP学生総合共済は、学生組合員で発効日の年齢が満34歳以下の方がご加入できます。「留学生・扶養を受けていない方」は掛金・保障内容が異なりますので、コープ共済センターへお問い合わせください。コープ共済センター 0120-16-9431
  - ※ 新入生(編入学・院入学を含む)が学生賠償責任保険(一人暮らし特約あり)に新規加入した場合に限り、入学前火災保障期間に発生した賠償事故によって法律上の賠償責任を負担することによって被る損害を保障します。(「CO・OP学生総合共済パンフレット」P24参照)
  - ※ 「生協電子マネー」は、教科書の購入や食堂での毎日の食事代、生協会館での飲料、お菓子、自炊用食材、文具等の購入など、様々な利用が可能です。
  - ※ 就学費用保障保険1口あたりの保険料・「学生生活110番」の会費は卒業までの期間により変わります。詳しくは各パンフレットをご覧ください。
  - ※ Webで申し込みされる場合は、払込総合計にシステム利用料500円がかかります。
- 留学生の方、払込用紙でお手続きされる方は、用紙申込フォームまたはお電話で専用申込書をご請求ください

詳しい保障内容は同封のパンフレットをご覧ください。



	金額	一人暮らし用		実家通学用		組合員 その他の 組合せ
		安心プラン	基本プラン	安心プラン	基本プラン	
<b>1 生協出資金</b>	(1口2,000円・10口) <b>20,000円</b>	○	○	○	○	金額選択可
<b>2 CO・OP学生総合共済 G1200コース</b>	1年間の掛金 <b>14,400円</b> (2年目からは口座振替)	○	○	○	○	
<b>3 学生賠償責任保険</b> (示談交渉サービス付)	一人暮らし特約なし 19H 一人暮らし特約あり 19HK	○	○	○	○	
<b>4 就学費用保障保険 19W</b> 2029年卒業予定(4年制) 1年目の保険料、1口2,610円 2027年卒業予定(編入生) 1年目の保険料、1口1,210円	1年間の保険料 <b>1,800円</b> (2年目からは口座振替)	○	○	○	○	
	1年間の保険料 <b>8,500円</b> (2年目からは口座振替)	○	○	○	○	
	4年制・1年目の保険料 2口 <b>5,220円</b> (2年目からは口座振替)	○	○	○	○	
	<b>共済掛金・保険料 小計</b>	<b>28,120円</b>	<b>22,900円</b>	<b>21,420円</b>	<b>16,200円</b>	
<b>5 学生生活110番</b>	4年間一括払い会費 <b>10,400円</b>	○	○	○	○	
<b>6 ミールプラン</b> (食堂年間パスポート)	1日700円コース <b>100,000円</b>	食生活をサポートします。必要に応じてお申し込みください。				
<b>7 生協電子マネー</b>	<b>40,000円</b>	○	○	○	○	
<b>払込総合計</b>		<b>98,520円</b>	<b>93,300円</b>	<b>91,820円</b>	<b>86,600円</b>	組合員により異なります

Webからの手続きで選択できます。プラン以外のお申し込みの場合は、

卒業までの支払いイメージ(4年制向け)	入学時	2年目	3年目	4年目	卒業時返還
生協出資金	20,000円				
G1200コース CO・OP学生総合共済	14,400円	14,400円	14,400円	14,400円	
④学生賠償責任保険	1,800円	1,800円	1,800円	1,800円	
⑤学賠+ 一人暮らし特約	8,500円	8,500円	8,500円	8,500円	
⑥就学費用保障保険(2口)	5,220円	3,860円	2,420円	1,060円	
学生生活110番	10,400円	4年間の会費一括払い			
ミールプラン	100,000円	100,000円	100,000円		
生協電子マネー	40,000円	残高が減ったらチャージ			
<b>合計金額</b>	<b>191,820円</b>	<b>120,060円</b>	<b>118,620円</b>	<b>17,260円</b>	
(安心プラン)	<b>198,520円</b>	<b>126,760円</b>	<b>125,320円</b>	<b>23,960円</b>	

\*初年度は払込・WEB申込によるカード・コンビニ払  
\*2年目からは口座振替



## 専用Webサイトからお申込み

専用Webサイト2次元コードはこちら



札幌大生協ホームページ「受験生・新入生応援サイト」からも申込みフォームへアクセスできます

札幌大生協 新入生

検索

スマホ・パソコン 加入Web マニュアル-2025- Web申込 + コンビニ払い or クレジット払い

このパンフレットと一緒にご覧ください。

加入手続きは下記の期日までに済ませてください。

推薦A/B合格 2025 1/24 まで	一般A/B 共通テストA/B 推薦C合格 2025 3/21 まで	推薦C 共通テストC合格 2025 3/31 まで
-------------------------------	--	---------------------------------------

札幌大生協 新入生応援サイト  
http://www.hokkaido-univcoop.jp/satsudai/juken/

同封の上記お手続き方法の用紙をお手元にご用意頂くとスムーズです

ここが知りたい!

## Web加入手続きQ&A

**Q** スマートフォンで手続き中「他のブラウザで登録されたため、ページを表示することができません」とエラーが出た。

**A** ボタンを複数回押したことで、起こったと考えられます。スマートフォンを再起動させたのち、最初から手続きをお願いします（古いデータが残っている可能性があるため、再起動をお願いします）

**Q** 利用する金融機関の口座振替設定の際に、キャッシュカードの暗証番号の入力を求められました。なぜ必要なのですか？

**A** 銀行のサイトに移行しています。ご利用金融機関によっては「なりすまし」ができないようにセキュリティのために、口座確認に必要な項目として暗証番号の入力を求めているものです。ご理解をお願いいたします。大学生協が口座の暗証番号を取得することはありません。

**Q** 2年目以降の共済掛金・保険料引き落としの口座振替手続きが完了したかわからない。

**A** 口座振替手続きが完了して「収納機関へ通知」を押すと、加入Webシステムの「入力内容確認」の画面が表示されます。この画面が表示されれば、手続きは完了しています。

**Q** 入力内容を間違えて完了してしまいました。（金額変更を伴う間違い）

**A** コンビニでのお支払い前の場合、お手数ですが最初から申し込みをやり直し、新しい支払い番号にてコンビニからご入金ください。間違えた入力はそのまましてください。（同一メールアドレスによる申し込みは、1週間は受付できません）コンビニからのお支払い済みの場合、「解約申請書」等の記入や手続きが必要となりますので生協本部へご連絡ください。

## CO-OP学生総合共済勧誘方針

CO-OP学生総合共済のお勧めにあたり、法令にもとづいて、つぎの勧誘方針を定めていますので、ご案内いたします。

- CO-OP学生総合共済のお勧めにあたっては、消費生活協同組合法をはじめとする関係法令等を遵守し、適正なお勧めに努めます。
- CO-OP学生総合共済のお勧めにあたっては、保障の内容、重要事項等を組合員の皆さまにご理解いただけるよう努めます。
- CO-OP学生総合共済のお勧めにあたっては、組合員の皆さまの意向にそって、無理のない時間帯や場所等の配慮に努めます。
- 万が一共済金の支払事由が発生した場合におきましては、迅速かつ確かな共済金のお支払いが出来るよう努めます。
- 個人情報保護の重要性を認識し、ご契約に関する情報等については、適正かつ厳正に管理いたします。
- 組合員の皆さまのご意見等の収集に努め、今後の共済開発やお勧めに反映していくよう努めます。

日本コープ共済生活協同組合連合会 札幌大学生生活協同組合

発行元



札幌大学生生活協同組合

TEL.011-852-1528

contact@satsudai-room.net

## 個人情報の取扱い・定款について

札幌大学生生活協同組合の個人情報保護方針及び定款はホームページに全文掲載しております。

個人情報保護方針・定款…

<https://www.hokkaido-univcoop.jp/satsudai/privacy-policy/>



受験生・新入生応援ページ…<https://www.hokkaido-univcoop.jp/satsudai/juken/>